

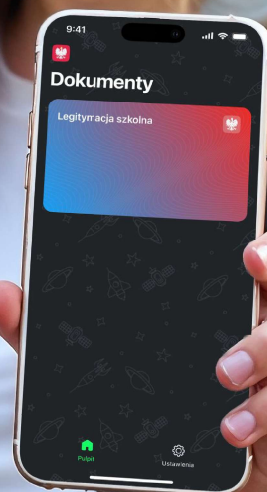

mObywatel junior

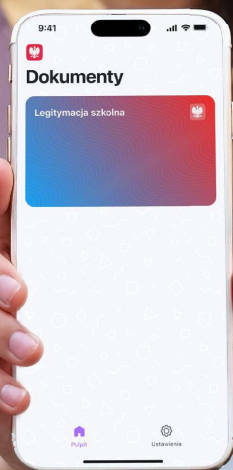
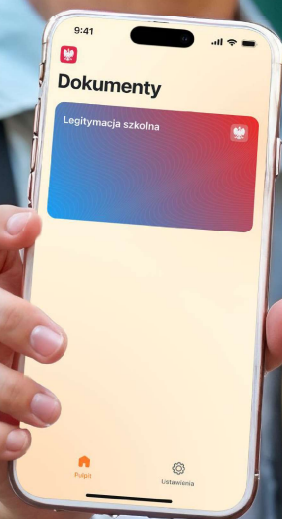

mObywatel Junior

Aktywuj swój profil, szybko dodaj legitymację szkolną do aplikacji i wygodnie korzystaj z niej na co dzień!

Junior – gratka dla młodych mObywateli

mObywatel to mobilna aplikacja rządowa, która umożliwia załatwianie spraw urzędowych i posługiwanie się cyfrowymi dokumentami.

Z myślą o najmłodszych użytkownikach powstał mObywatel Junior. Nowa wersja aplikacji jest dostępna od września 2025 roku.



Co wyróżnia aplikację mObywatel Junior?

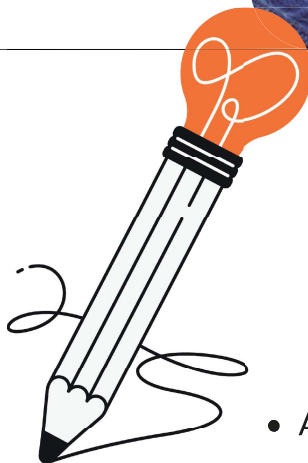

- Z aplikacji mObywatel Junior mogą korzystać **uczniowie już najmłodszych klas szkoły podstawowej**, ponieważ do jej aktywacji nie jest potrzebny Profil Zaufany. Dostępna jest dla wszystkich uczniów – również pełnoletnich.
- Aplikacja nie wyświetla **żadnych reklam**, a więc najmłodszy użytkownicy nie są narażeni na potencjalnie szkodliwe treści.
- Za **bezpieczeństwo danych** użytkowników odpowiadają eksperci z Ministerstwa Cyfryzacji i Centralnego Ośrodka Informatyki.
- Jest **prosta i intuicyjna** w obsłudze.
- Posiada **trzy atrakcyjne szaty graficzne** do wyboru.

Wybierz swój ulubiony motyw!

To Ty decydujesz, jak wygląda Twoja aplikacja. Masz trzy opcje do wyboru:



Energia

Rozpiera Cię energia i masz mnóstwo pomysłów? Dostosuj aplikację do siebie i postaw na kolor. Ty tu rządzisz!

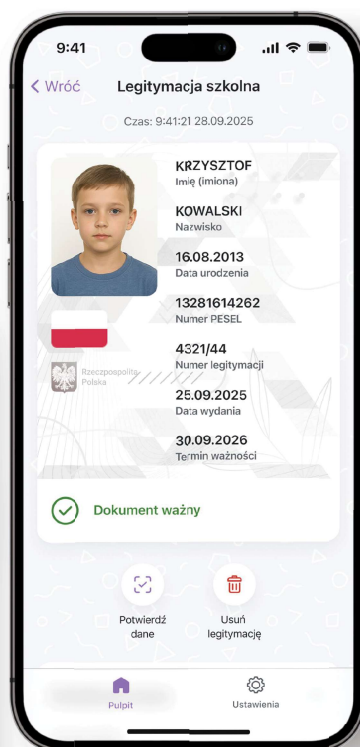

Geometria

Lubisz matematykę, a figury geometryczne nie mają przed Tobą tajemnic? Ten motyw jest dla Ciebie!

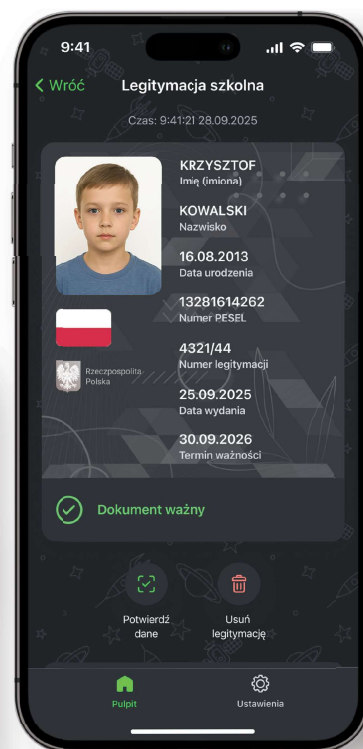

Kosmos

Fascynujesz się planetami i gwiazdami? Od teraz możesz polecieć w kosmos razem z aplikacją!



Legitymacja szkolna zawsze pod ręką

mObywatel Junior to wyjątkowe rozwiązanie dedykowane najmłodszym. Rosnące zainteresowanie dzieci i młodzieży nowymi technologiami inspirowane do wspierania ich potrzeb – również tych szkolnych – w nowoczesny i bezpieczny sposób.

Zalety cyfrowych dokumentów

- Legitymacja szkolna znajduje się **w telefonie** – koniec z przeszukiwaniem plecaka czy portfela.
- Nikt nieupoważniony nie ma do niej dostępu, ponieważ aplikacja jest **chroniona kodem PIN**.
- **Nie zgubi się** podczas wycieczki szkolnej. Nie wpadnie też do jeziora. A nawet jeśli coś stanie się z urządzeniem, jej tradycyjny odpowiednik będzie leżeć bezpiecznie w domu, gotowy do użycia.
- Można ją **szybko okazać do kontroli**.
- Elektroniczne dokumenty włączają najmłodszych w **proces cyfryzacji kraju** i przygotowują do życia w świecie, w którym nowoczesne technologie odgrywają istotną rolę.



POBIERZ Z
Google Play



Pobierz w
App Store

Zeskanuj wybrany kod telefonem
i pobierz najnowszą wersję aplikacji.

Jak uzyskać dostęp do cyfrowej legitymacji szkolnej za pośrednictwem portalu ZPE?

Zintegrowana Platforma Edukacyjna (ZPE) to baza bezpłatnych, ogólnodostępnych e-materiałów edukacyjnych dostosowanych do wymagań podstawy programowej dla wszystkich etapów kształcenia podstawowego i ponadpodstawowego.

Jak zalogować się do ZPE?

1. Wejdź na stronę <https://zpe.gov.pl/>.
2. Wybierz **Zaloguj się**.
3. Wpisz login i hasło przekazane Ci przez szkołę.
Jeśli nie posiadasz tych danych, zgłoś się do sekretariatu.



The screenshot shows the login interface for the ZPE (Zintegrowana Platforma Edukacyjna) portal. At the top right is the ZPE logo. Below it are two input fields: 'E-mail lub login SIO' and 'Hasło'. A blue button labeled 'Zaloguj się' is positioned below the password field. Underneath the button is a link that says 'Nie masz konta?'. At the bottom of the login area is a button labeled 'Rejestracja konta prywatnego' and a link that says 'Nie pamiętasz hasła?'.



Aby otrzymać dane do logowania do ZPE, dyrektor szkoły musi Cię wprowadzić do Systemu Informacji Oświatowej. Nowi uczniowie, na przykład pierwszoklasiści lub uczniowie zmieniający szkołę, muszą zostać wprowadzeni do SIO przez dyrektora lub innego pracownika placówki. Dane te można wprowadzać od 3 września 2025 roku.

Gdzie w ZPE znajdę informację o tym, że moja cyfrowa legitymacja jest gotowa?

Na stronie głównej i w aplikacji ZPE zobaczysz podświetlony na zielono komunikat o możliwości pobrania kodu QR wraz z linkiem do podstrony, gdzie się on znajduje.

Gdzie w ZPE znajdę kod QR?

Na portalu ZPE kod QR będzie znajdować się w sekcji **Aplikacje**, a w aplikacji mobilnej – w sekcji **Profil**.

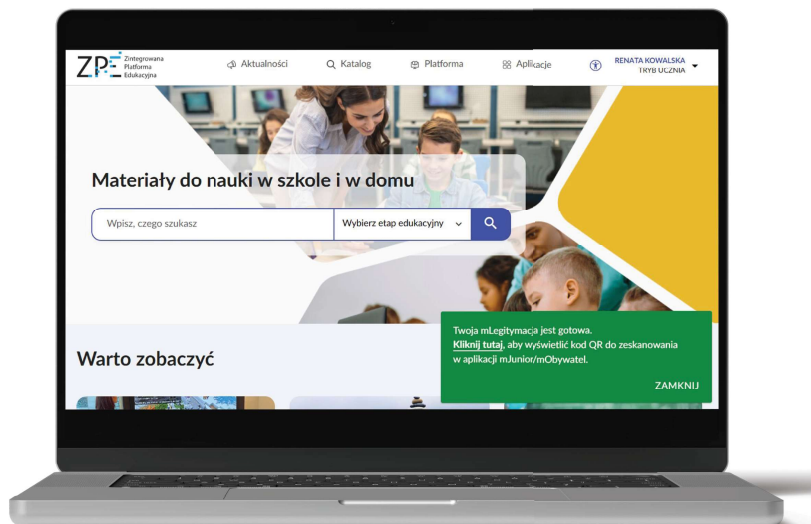

Od 17 września 2025 roku szkoły będą mogły rozpocząć wprowadzanie danych w systemie SIO. Kod QR dla uczniów będzie dostępny dopiero wtedy, gdy szkoła wprowadzi i zatwierdzi dane potrzebne do wygenerowania legitymacji.

Co w przypadku, jeśli szkoła nie zarejestrowała mojej legitymacji?

Jeśli szkoła nie wprowadziła Twoich danych do Systemu Informacji Oświatowej i nie zarejestrowała Twojej legitymacji, sekcja z kodem QR będzie niedostępna. Zobaczysz wtedy komunikat o tym, aby spróbować w innym terminie lub skontaktować się ze szkołą.

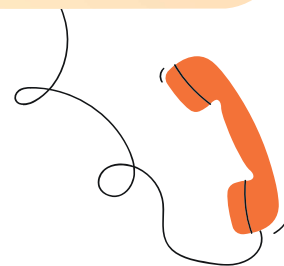

Jak dodać i aktywować legitymację szkolną w aplikacji mObywatel?

Krok 1

Wejdź do **Google Play** lub **App Store** i wyszukaj aplikację mObywatel.

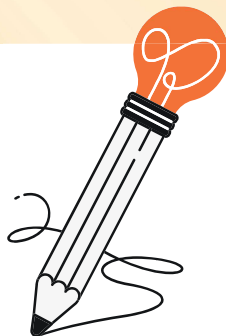

Krok 2

Pobierz ją na swoje urządzenie.

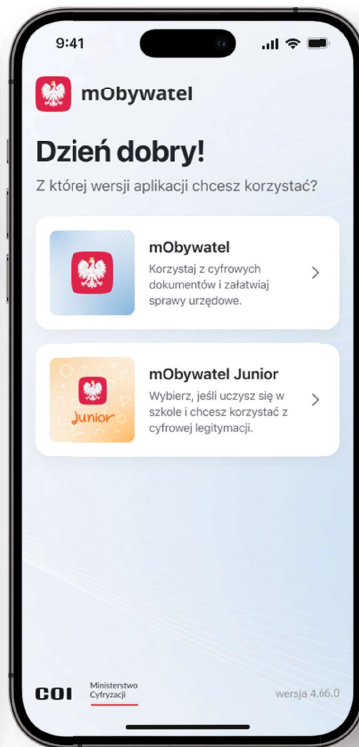

Krok 3

Otwórz aplikację mObywatel i wybierz mObywatel Junior.

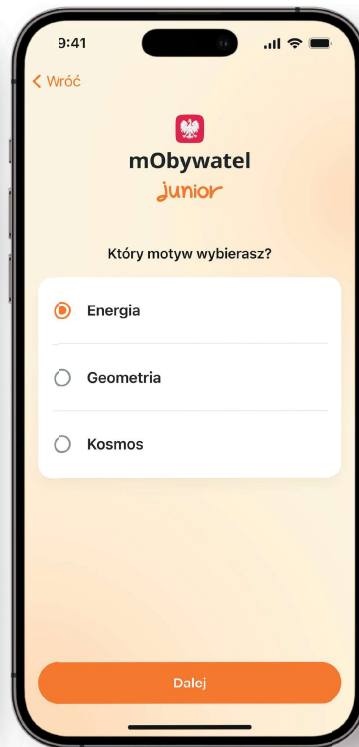

Krok 4

Wybierz motyw aplikacji.

Krok 5

Zapoznaj się z informacjami na ekranie, naciśnij **Dalej**.



Krok 6

Ustaw 6-cyfrowy kod PIN i zapamiętaj go.

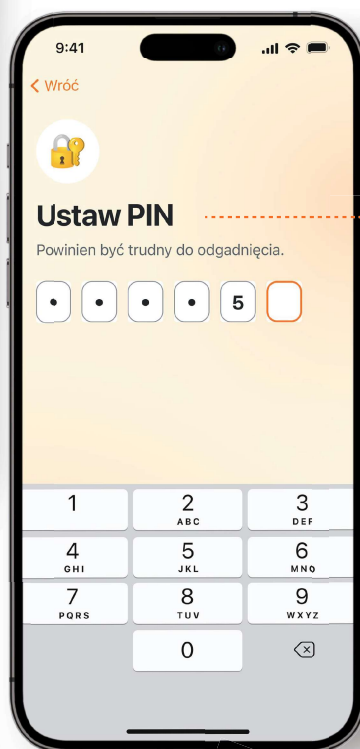

Ustaw PIN

Powinien być trudny do odgadnięcia.

Krok 7

Powtórz kod PIN.

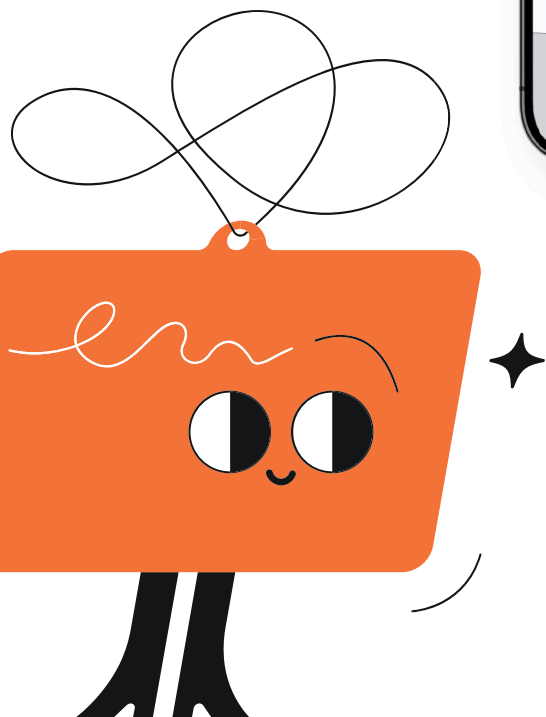

Krok 8

Zeskanuj kod QR z portalu ZPE.



Jeśli nie chcesz skanować kodu QR, możesz wpisać lub wkleić 32-znakowy kod UUID.

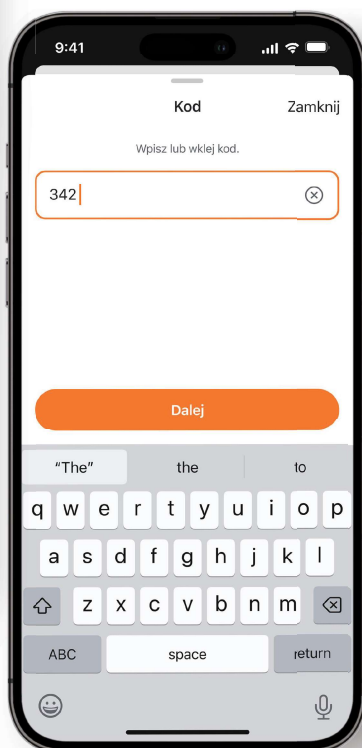

Krok 9

Zaczekaj, aż legitymacja zostanie pobrana.



Kod jest ważny i widoczny przez **10 minut**. System ZPE wyświetla upływający czas ważności kodu QR/UUID. W każdej chwili możesz wygenerować nowy kod. Poprzedni kod straci wtedy ważność.

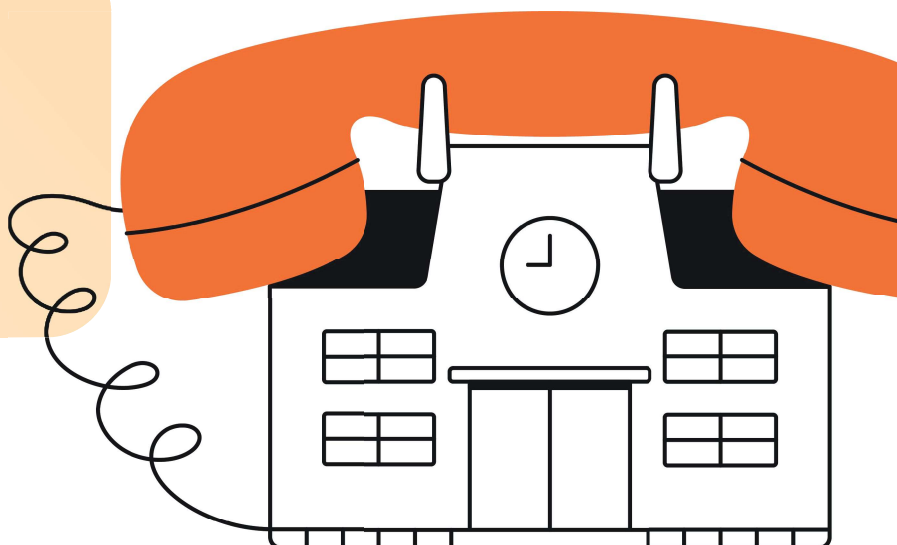

Krok 10

Przeczytaj wymagane zgody i wybierz **Dalej**. Ekran z regulaminem i polityką prywatności wyświetli się tylko wtedy, gdy masz powyżej 13 lat.



Krok 11

Gotowe!
Twoja legitymacja szkolna jest gotowa do użycia.

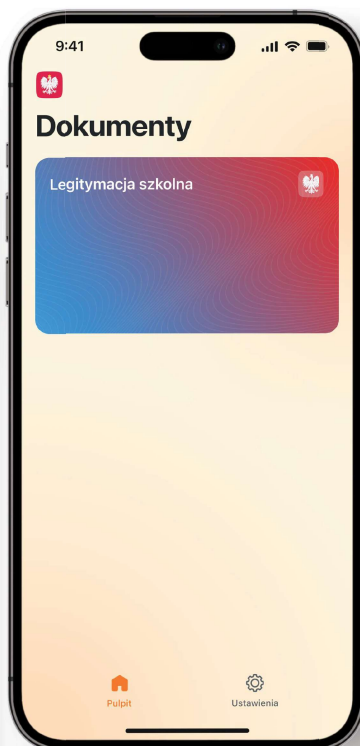

Krok 12

Teraz możesz okazać legitymację do kontroli, potwierdzić swoje dane lub usunąć dokument z aplikacji.



Dołącz do pokolenia mObywateli. Miej cyfrową legitymację zawsze pod ręką i używaj jej wszędzie tam, gdzie jej potrzebujesz.



Jak rodzic może dodać legitymację dziecka do swojego mObywatela?

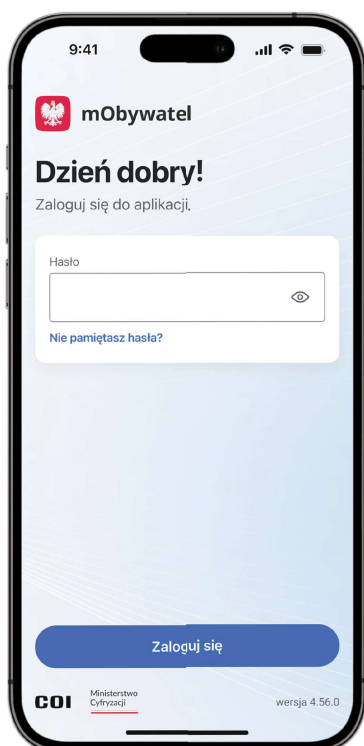
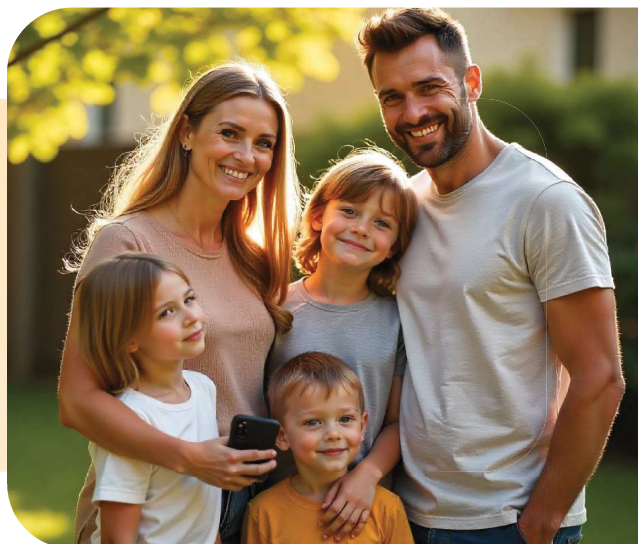

Krok 1

Zaloguj się i wejdź do aplikacji mObywatel.



Krok 2

Wybierz **Dodaj**.

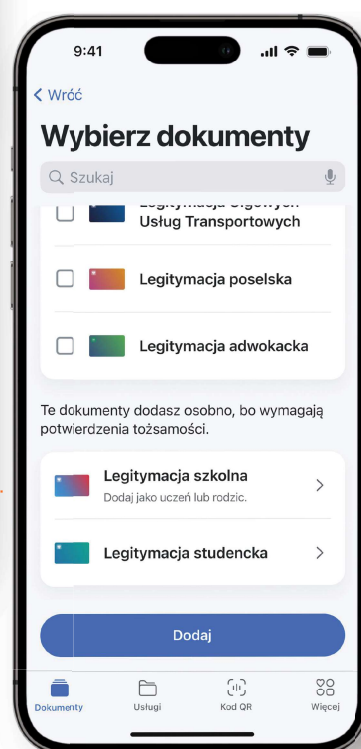

Krok 3

Przewiń ekran na sam dół. Wybierz **Legitymację szkolną**.



Do mObywatela możesz dodać legitymacje wszystkich swoich dzieci lub podopiecznych, by mieć je zawsze pod ręką.

Aby zyskać dostęp do kodu QR lub kodu UUID, musisz zalogować się na konto swojego dziecka lub podopiecznego w Zintegrowanej Platformie Edukacyjnej.



Krok 4

Zapoznaj się z informacjami widocznymi na ekranie i wybierz **Dalej**.



Krok 5

Zeskanuj kod QR dostępny na platformie ZPE.

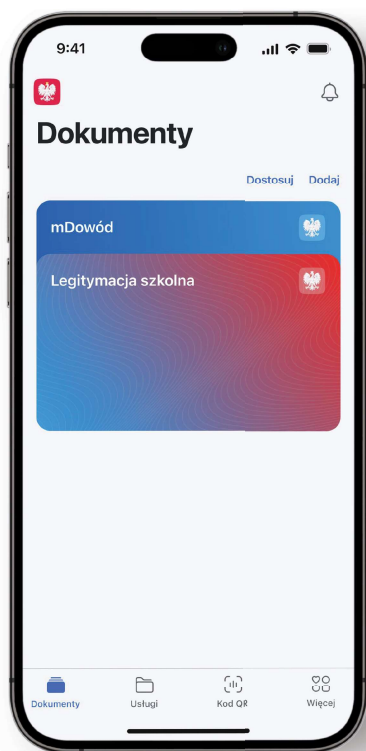

Jeśli nie chcesz skanować kodu QR, możesz wpisać lub skopiować kod UUID do aplikacji. Następnie wybierz **Dalej**.

**Krok 6**

Dokument pojawi się na ekranie głównym.

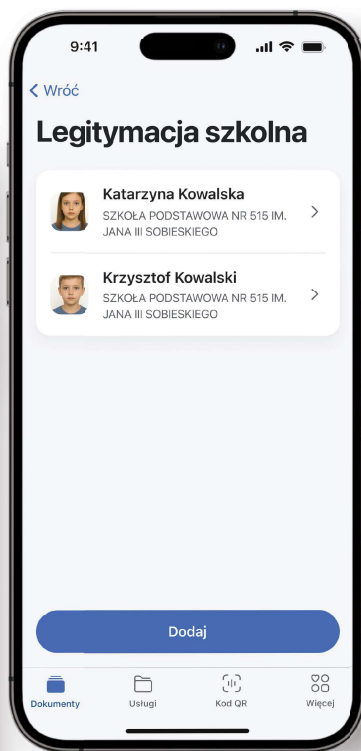
**Krok 7**

Po wybraniu Legitymacji szkolnej zobaczysz dodany przez Ciebie dokument. Aby mieć w aplikacji więcej niż jedną legitymację, musisz dodać je osobno dla każdego dziecka. Wybierz, którą legitymację chcesz podejrzeć.

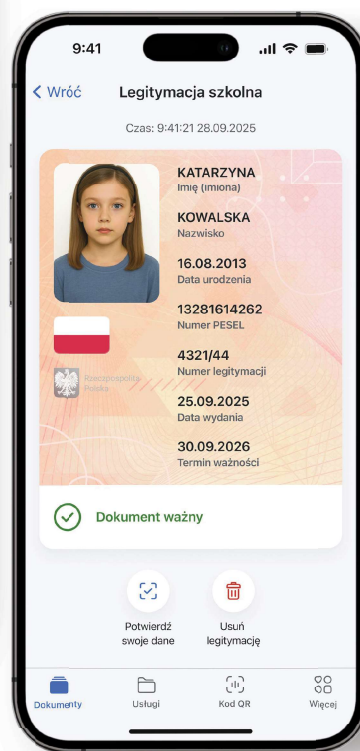
**Krok 8**

Gotowe!
Od teraz masz dostęp do Legitymacji szkolnej swojego dziecka.

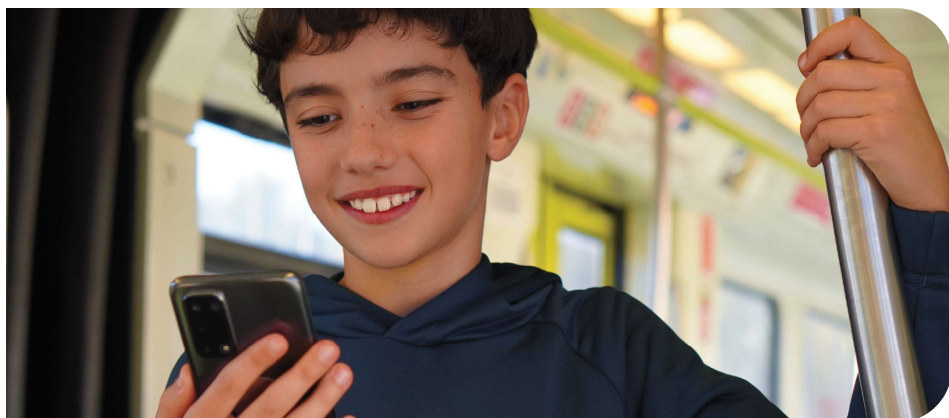

mObywatel Junior – pobierz dziś, korzystaj codziennie

Wypróbuj cyfrową Legitymację
szkolną w mObywatelu Juniorze.
Każdego dnia wygodnie korzystaj
z dokumentu za pomocą telefonu!

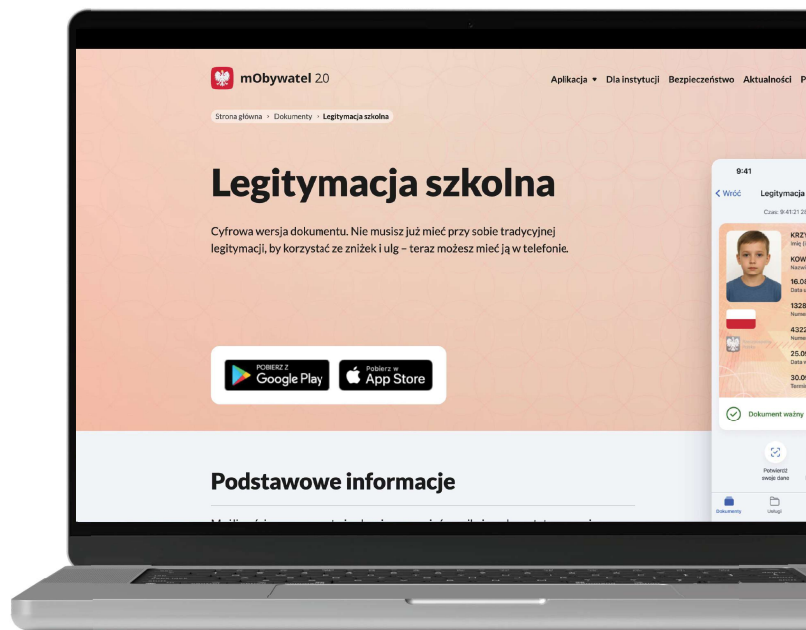
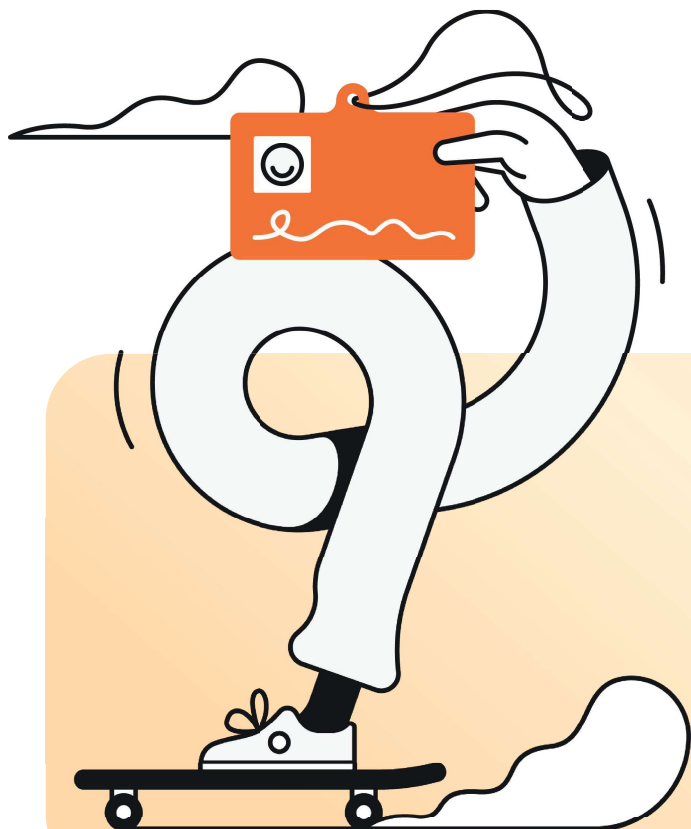
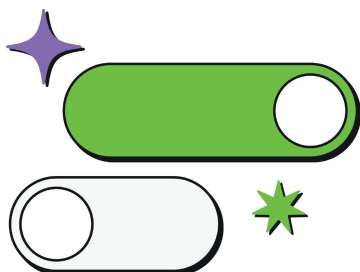

Aby dowiedzieć się więcej
o aplikacji mObywatel i jej
najnowszej wersji mObywatel Junior,
wejdź na: info.mobywatel.gov.pl.

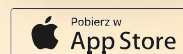

Zeskanuj wybrany kod telefonem
i pobierz najnowszą wersję aplikacji.